Groep 3

Lesweek 17

Je herhaalt
coördinatenpuzzel

Je leert
sudoku

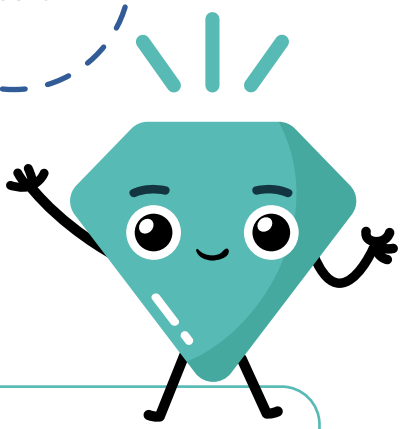

1) Sudoku

Kijk de video

1A. Los de sudoku's op.

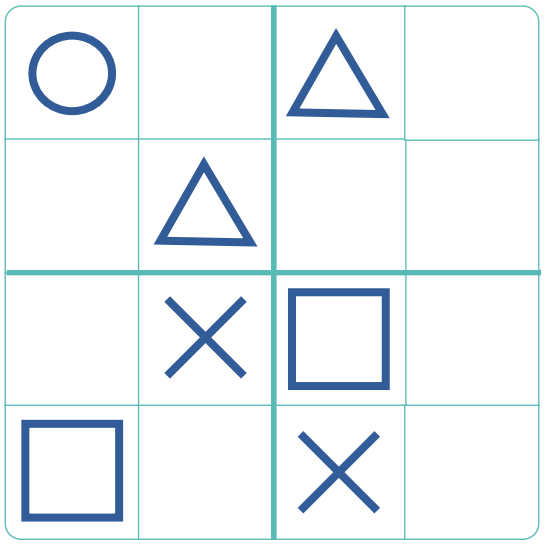

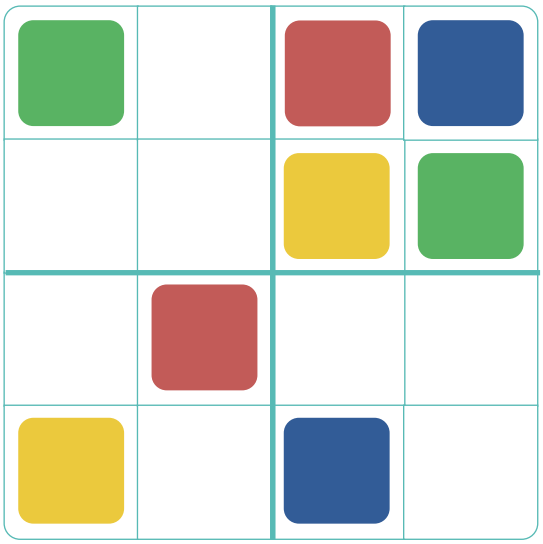

			3
1	3		
	2	3	1
	1		4

	1	2	
		3	1
	3		2
1			

1B. Los de sudoku's op. Deze zijn 6 x 6!

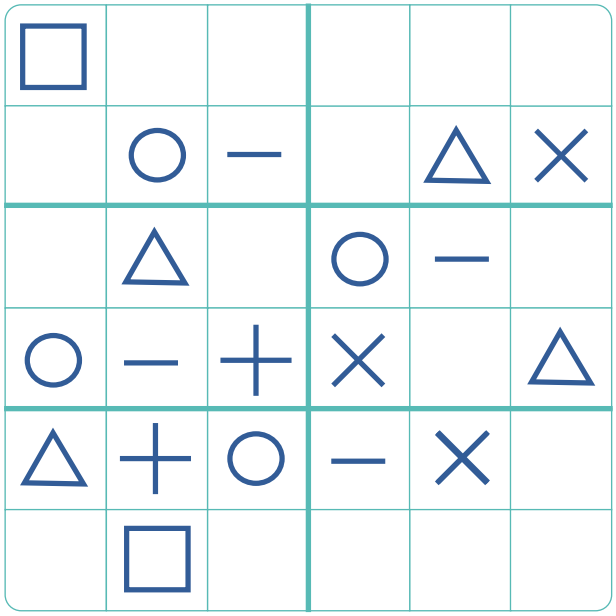

	4		6		
1	6		5	2	4
3				5	6
6			3		2
2	5			1	3
4	3		2		5

2) Coördinatenpuzzel

2A. Maak de puzzel. Gebruik een bruin, oranje en zwart potlood.

Kleur bruin:
a5, a6, a7, b2, b3, b4, b5, b7, c1, c2, c3, c4, c5, c6, c7, d1, d2, d3, d5, d6, e1, e4, e5, e6, f1, f4, f5, f6, g1, g4, g5, g6, h1, h2, h3, h5, h6, i1, i2, i3, i4, i5, i6, i7, j2, j3, j4, j5, j7, k5, k6, k7

Kleur oranje:
b6, e2, e3, f2, g2, g3, j6

Kleur zwart:
d4, f3, h4

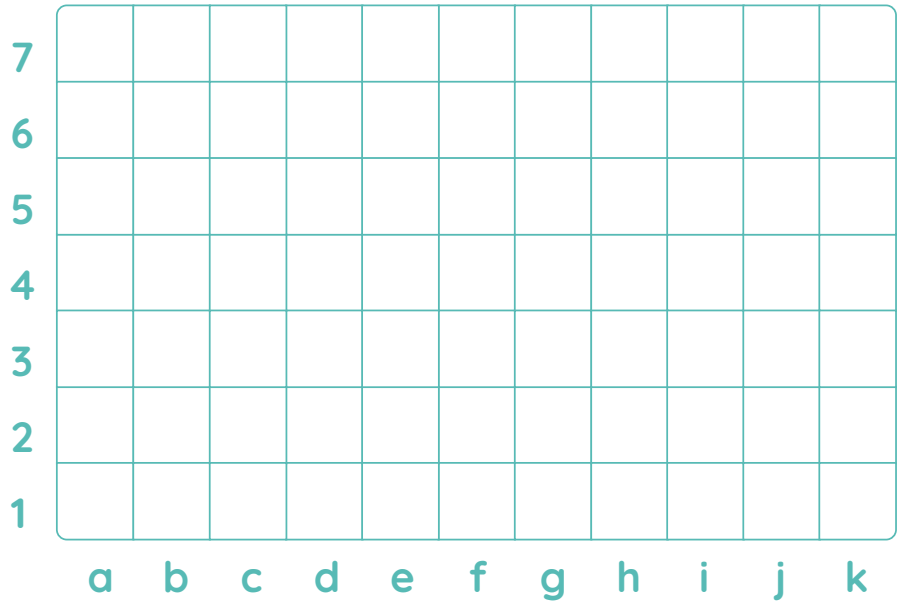

2B. Ontwerp een coördinatenpuzzel met verschillende kleuren. Gebruik het werkblad (blz. 69).

Werkblad lesweek 17: Ontwerp een coördinatenpuzzel

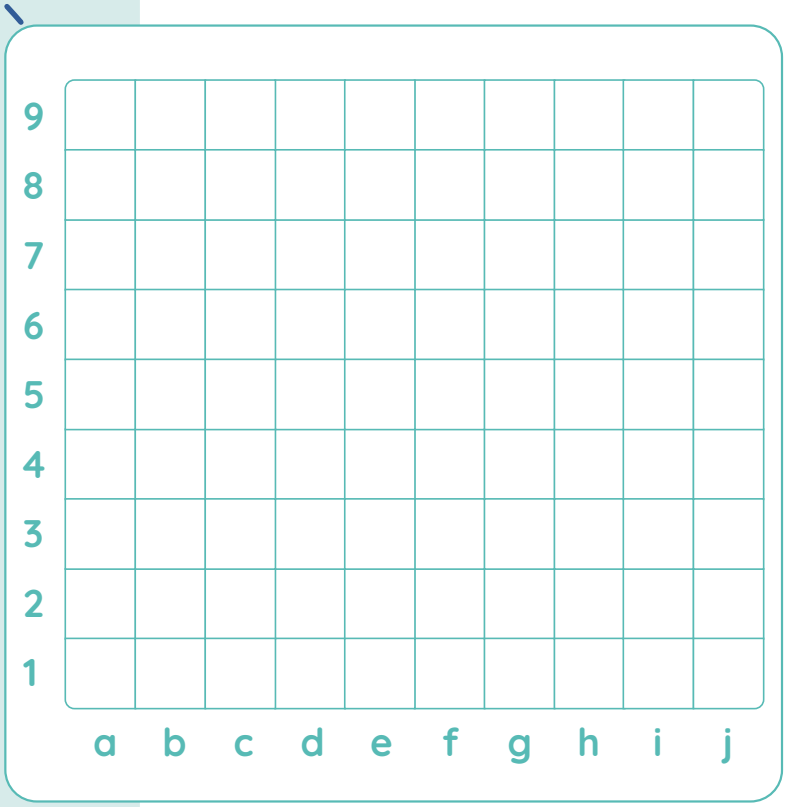



Schrijf hieronder de coördinaten op. Knip over de lijn. Kan een ander de puzzel oplossen?

Kleur:

Kleur:

Kleur:

