Groep 3

Lesweek 18

Je leert
tangram figuren maken

Je herhaalt
staafgrafiek lezen – mogelijkheden

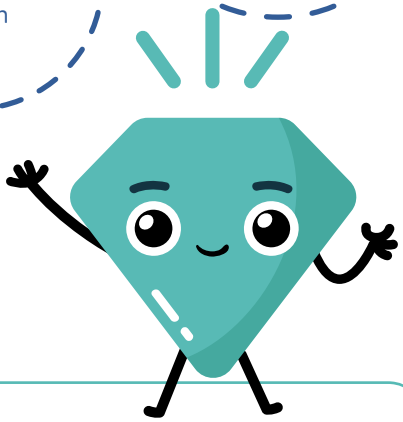

1) Tangram

Kijk de video

1A. Kleur de zeven stukjes van het werkblad (blz. 71) in: je mag zelf weten welke kleur(en).

Knip de stukjes zo netjes mogelijk uit. Maak de figuren na. Vind je dit makkelijk? Kijk dan vijf tellen naar een figuur en maak het uit je hoofd na.

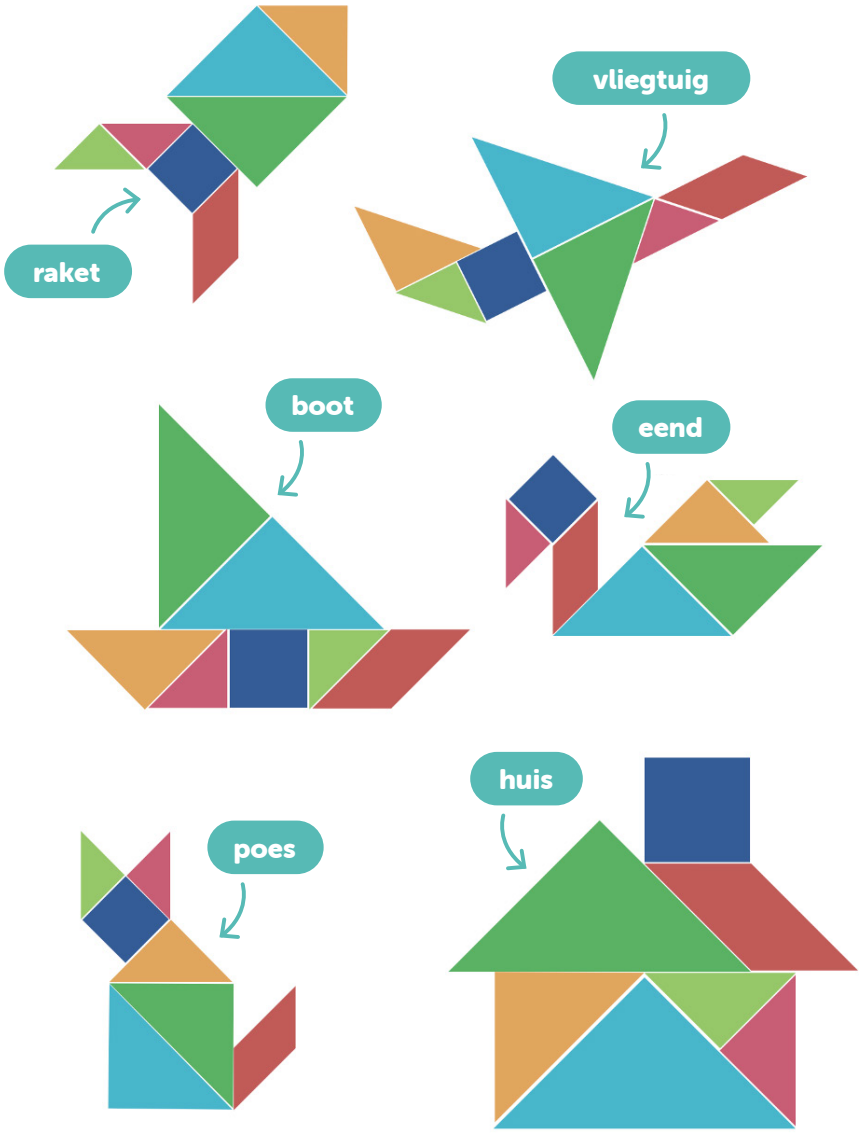

1B. Maak het vierkant na.

- Kan je het ook zonder naar het voorbeeld te kijken?
- Plak het vierkant hieronder op.



2A. Hoeveel punten?

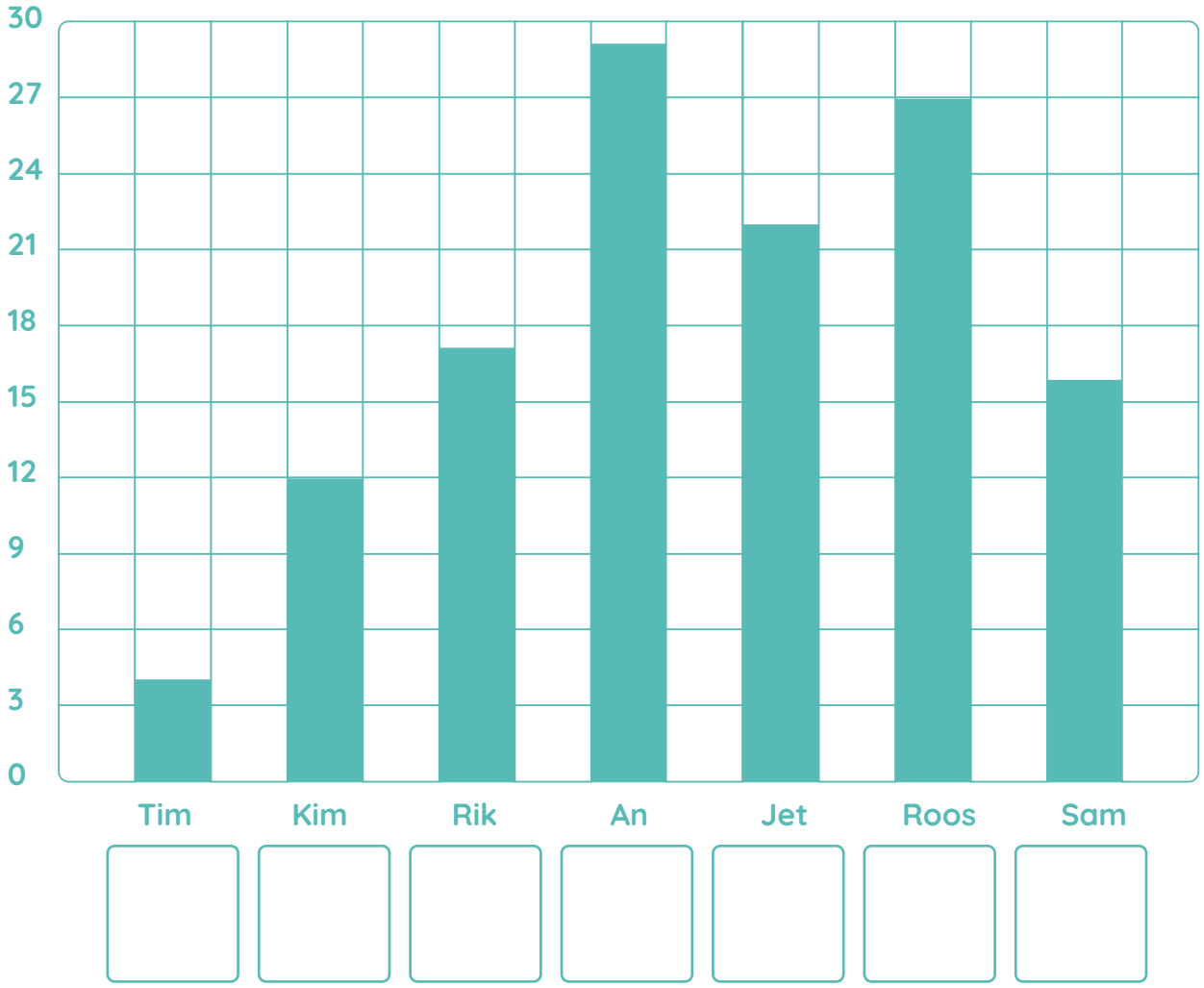

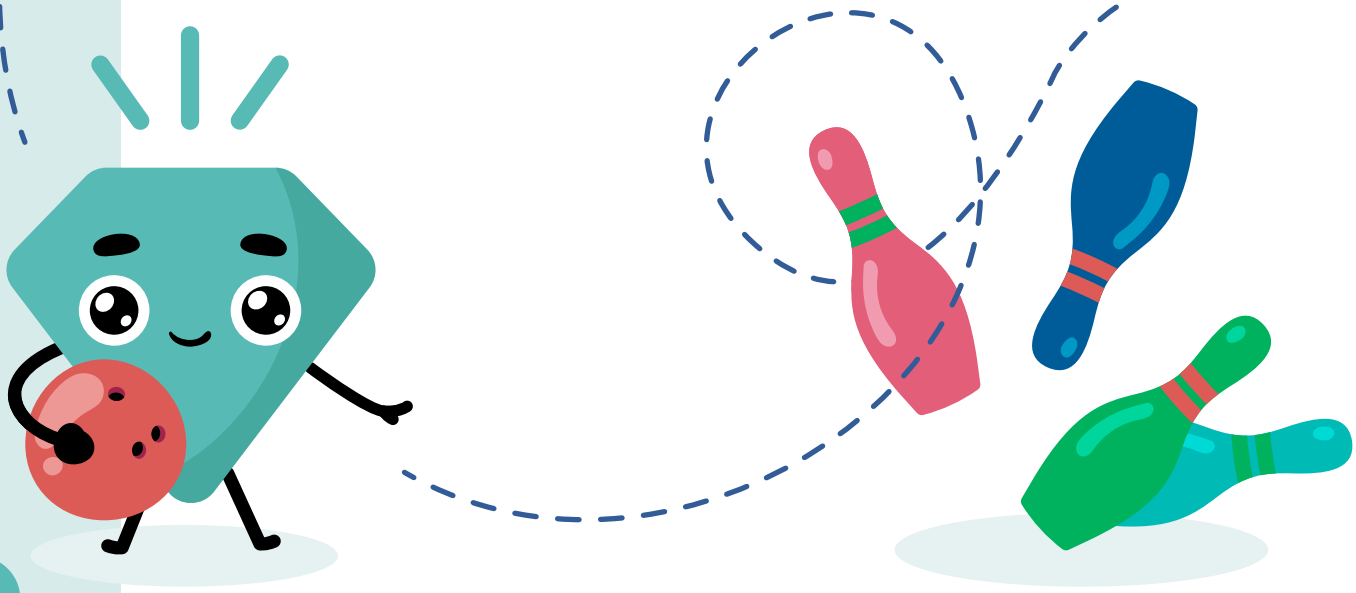

2B. Hoe gaan de kinderen naar school?

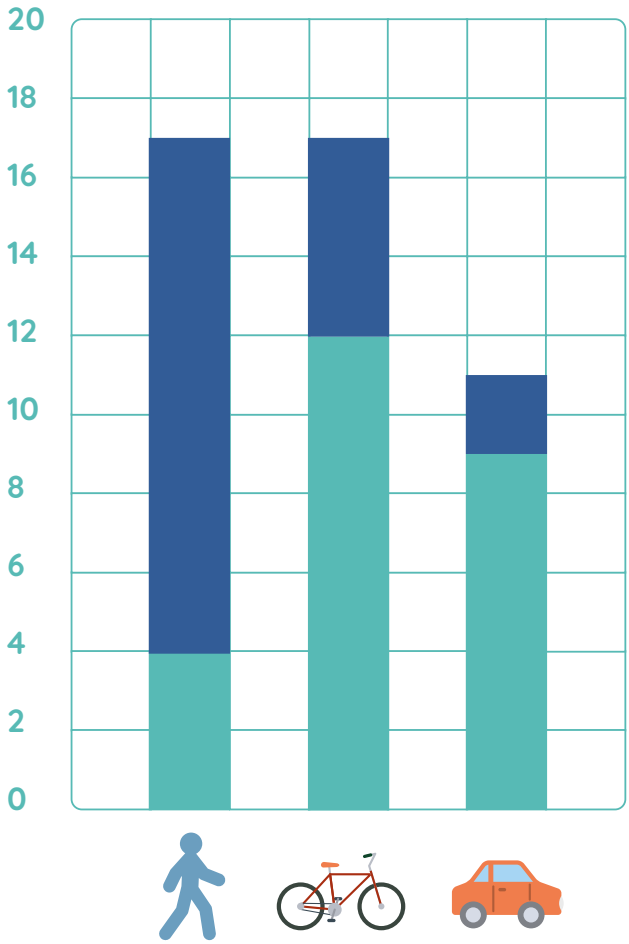

Lopend		Groep 3		Groep 4		Samen	
Met de fiets		Groep 3		Groep 4		Samen	
Met de auto		Groep 3		Groep 4		Samen	

Hoeveel kinderen zitten in groep 3? ☐ + ☐ + ☐ = ☐

Hoeveel kinderen zitten in groep 4? ☐ + ☐ + ☐ = ☐

3. Kleur elke taart anders. Elke taart heeft drie verschillende kleuren.
Er zijn in totaal vier kleuren: rood, oranje, geel en roze.

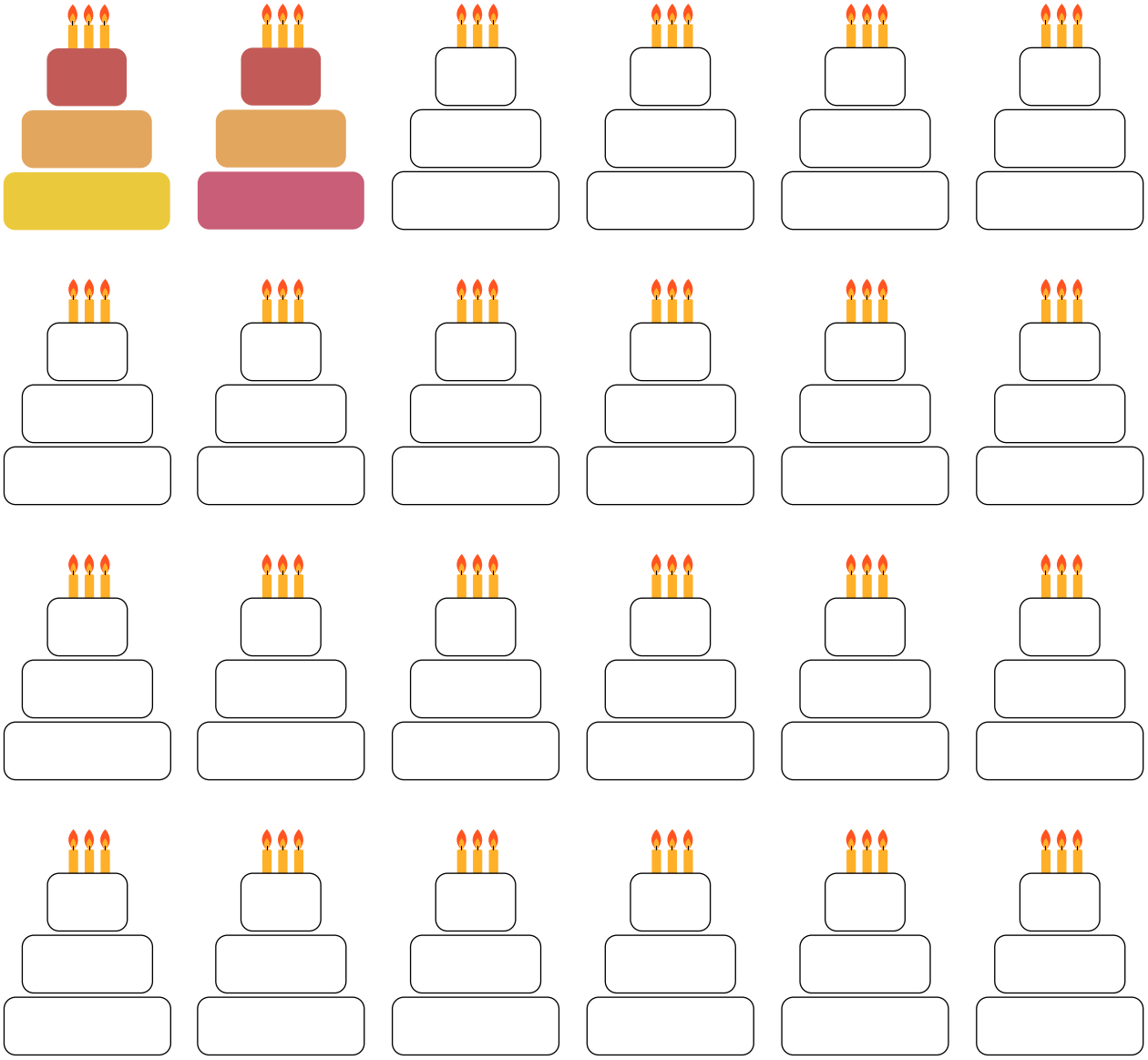

Werkblad lesweek 18: Tangram

