Groep 3
Lesweek 26

Je leert
de driehoek van Sierpiński

Je herhaalt
staafgrafiek lezen
– mogelijkheden –
tangram

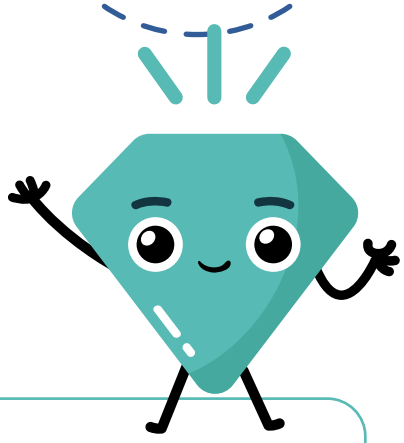

1) De driehoek van Sierpiński

Kijk de video

1. Teken met een liniaal de driehoek van Sierpiński, zoals in de video. Kleur hem daarna mooi in.

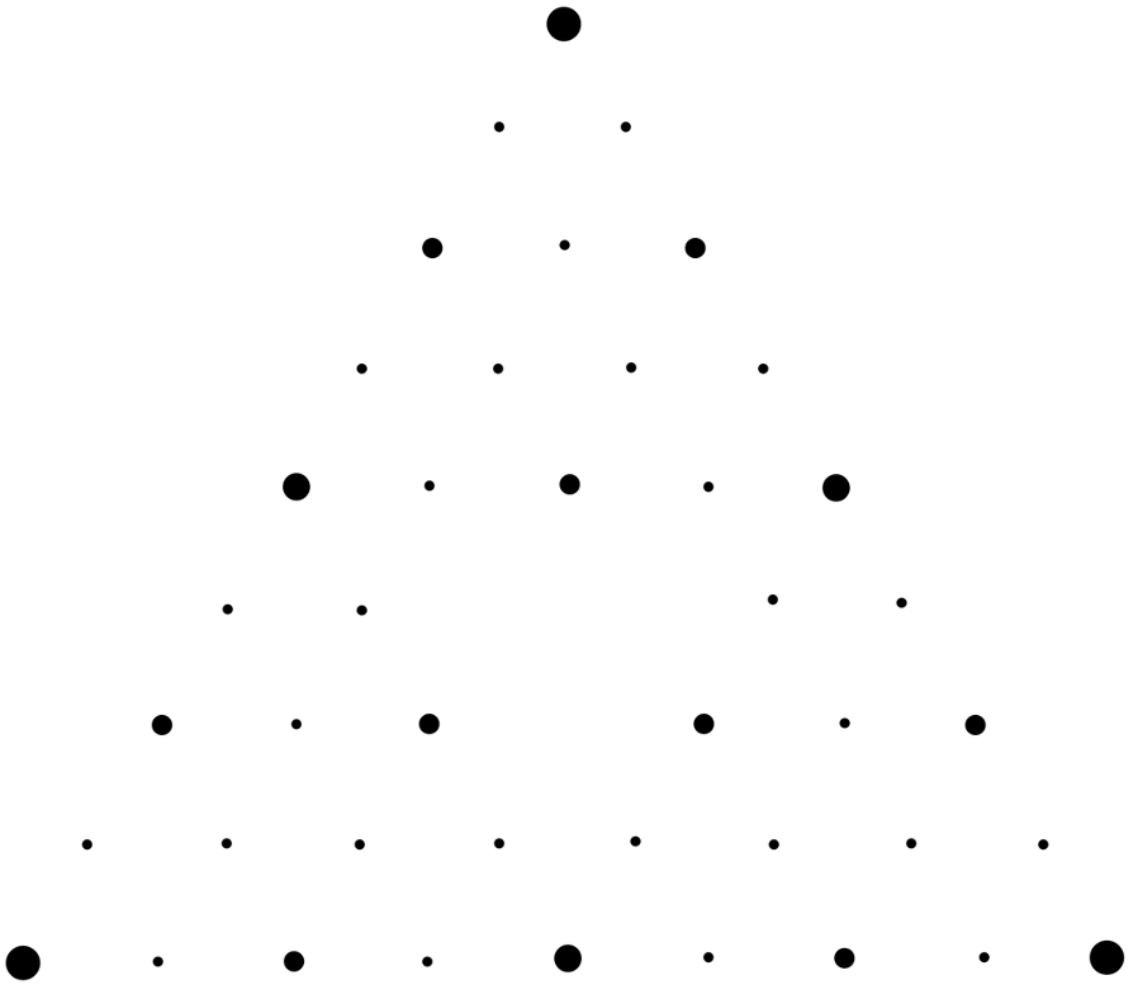

2A. Hoeveel punten?

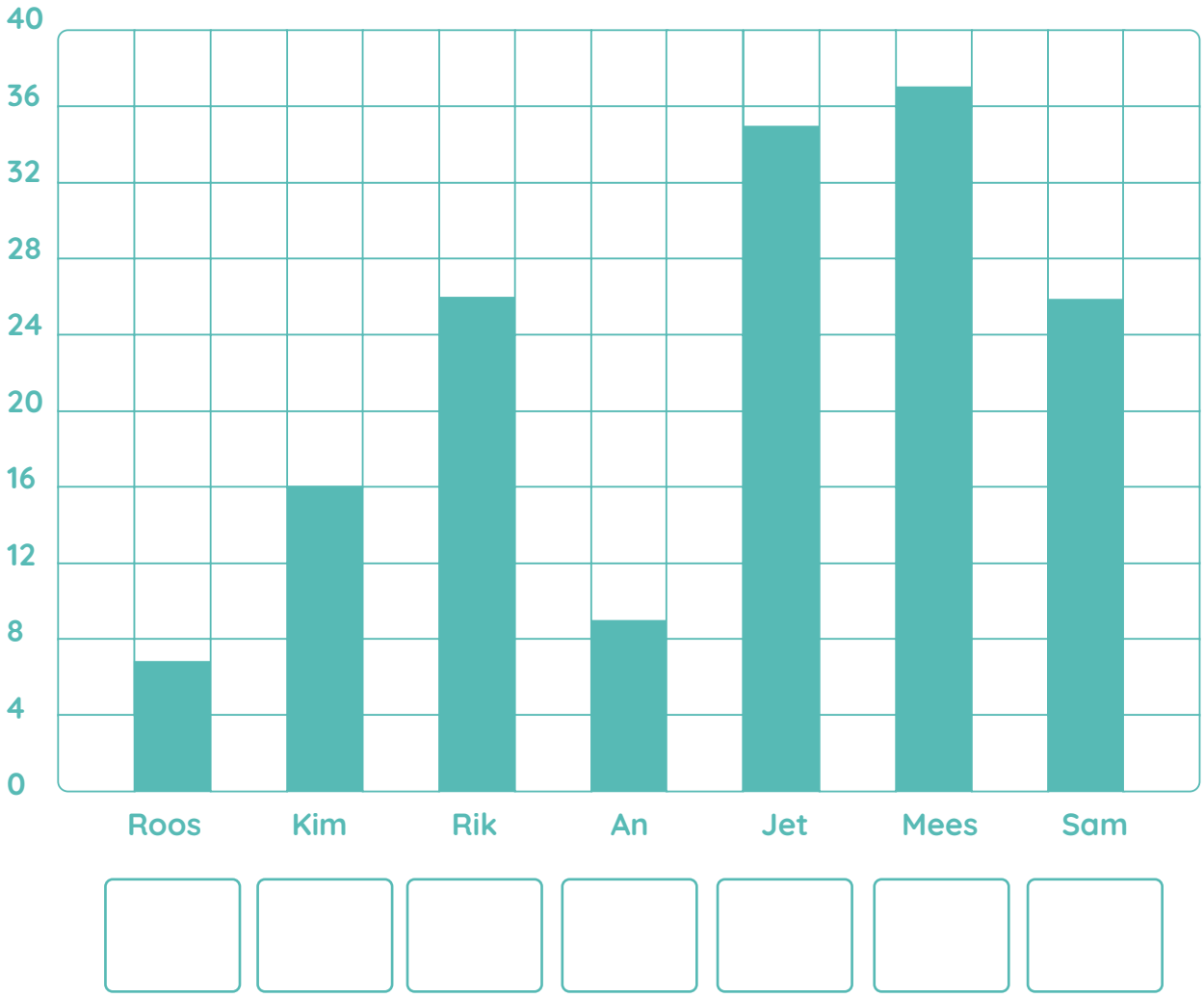

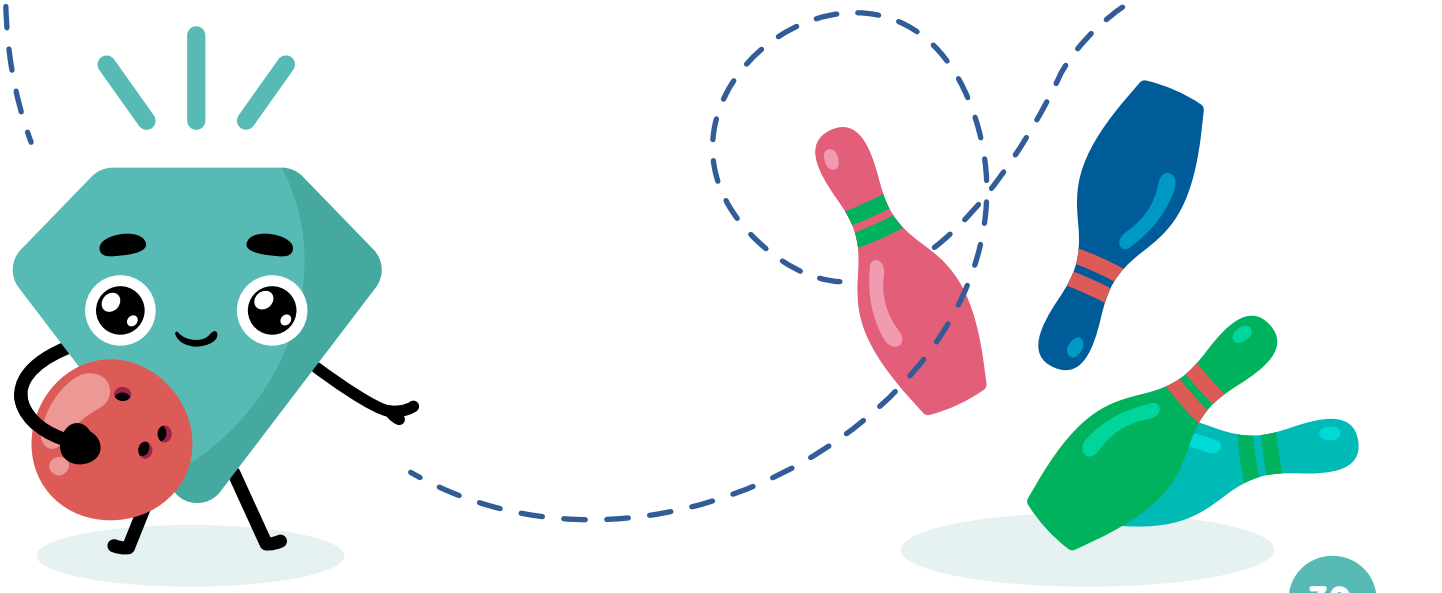

2B. Hoe gaan de kinderen naar school?



Met de auto	Groep 3		Groep 4		Groep 5		Samen	
Met de fiets	Groep 3		Groep 4		Groep 5		Samen	
Lopend	Groep 3		Groep 4		Groep 5		Samen	

Hoeveel kinderen zitten in groep 3? ☐ + ☐ + ☐ = ☐

Hoeveel kinderen zitten in groep 4? ☐ + ☐ + ☐ = ☐

Hoeveel kinderen zitten in groep 5? ☐ + ☐ + ☐ = ☐

3) Mogelijkheden

3. De kluis zit op slot! Hij kan open met een code van vier verschillende kleuren: rood, geel, groen en blauw. Kleur alle 24 mogelijkheden.

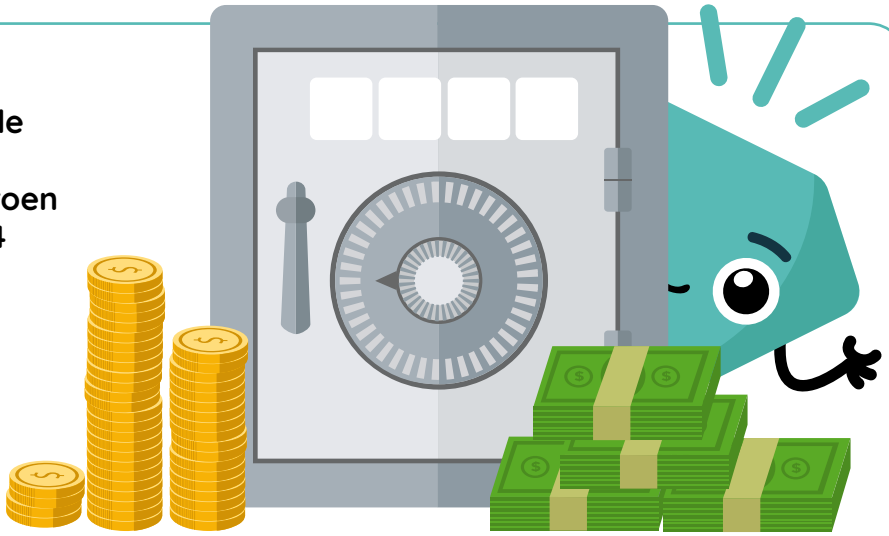

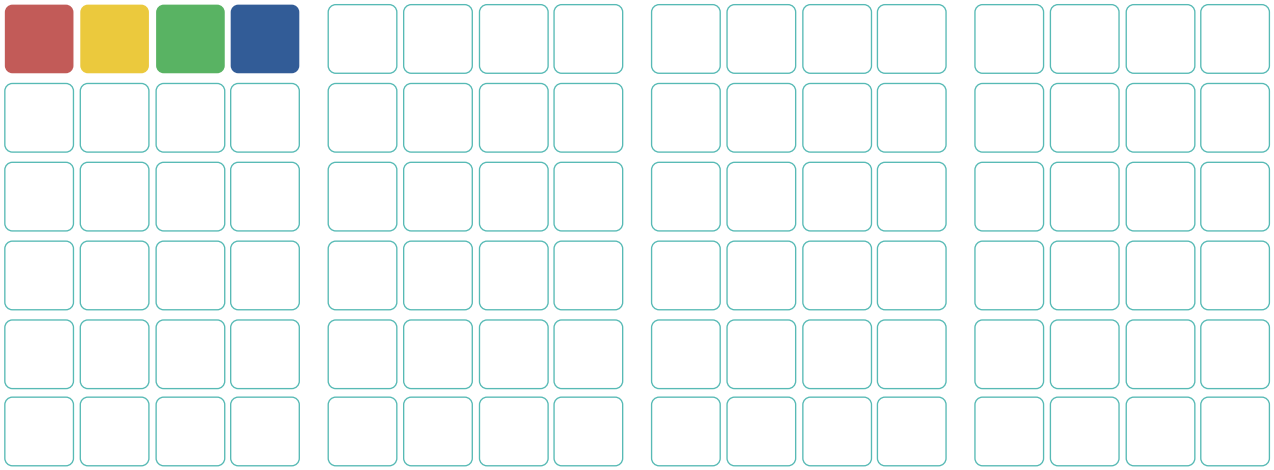

4) Tangram

4. Knip de zeven stukjes van het werkblad (blz. 79) uit. Maak de figuren na.
Vind je dit makkelijk? Kijk dan vijf tellen naar een figuur en maak het uit je hoofd na.

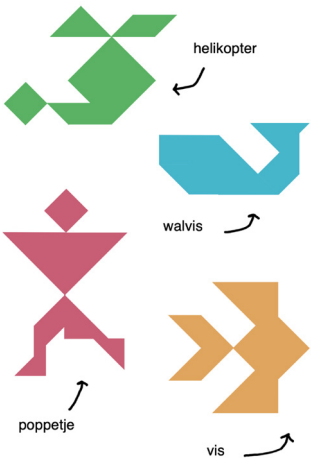

Werkblad lesweek 26: Tangram

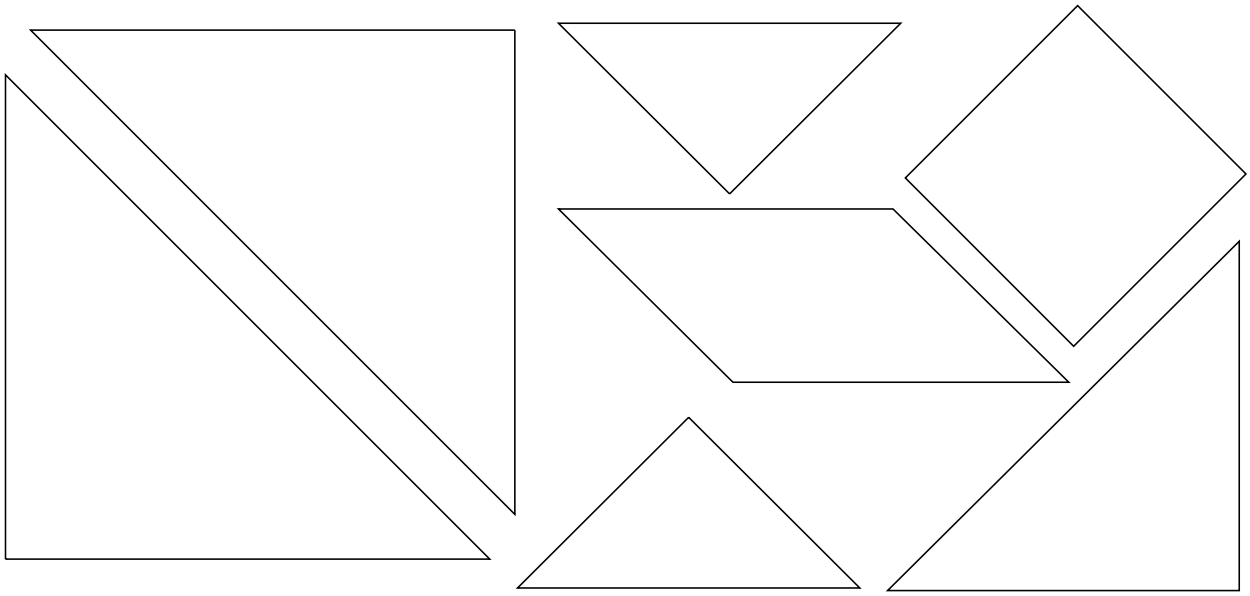

Voorbeelden:

