Groep 3

Lesweek 30

Je herhaalt
sudoku - turven - reeksen met kleur, vorm en getallen

Je leert
een flexibel vierkant (met drie zijden) maken

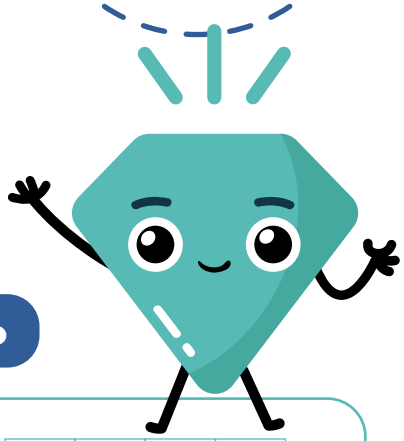

1) Flexibel vierkant (met drie zijden)

Kijk de video

1. Knip het werkblad (blz. 83) uit en maak een flexibel vierkant zoals in de video.

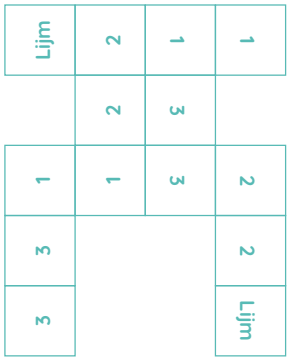

2) Sudoku

2. Los de sudoku's op.

3			2		6
	2	1	3	5	
4					1
		2		4	3
	1		4		
	6	4			5

1		3	5		
	5				
3				6	
	4		3	5	1
	3	4		1	
			6	4	3

3A. Zoek de juiste weg.

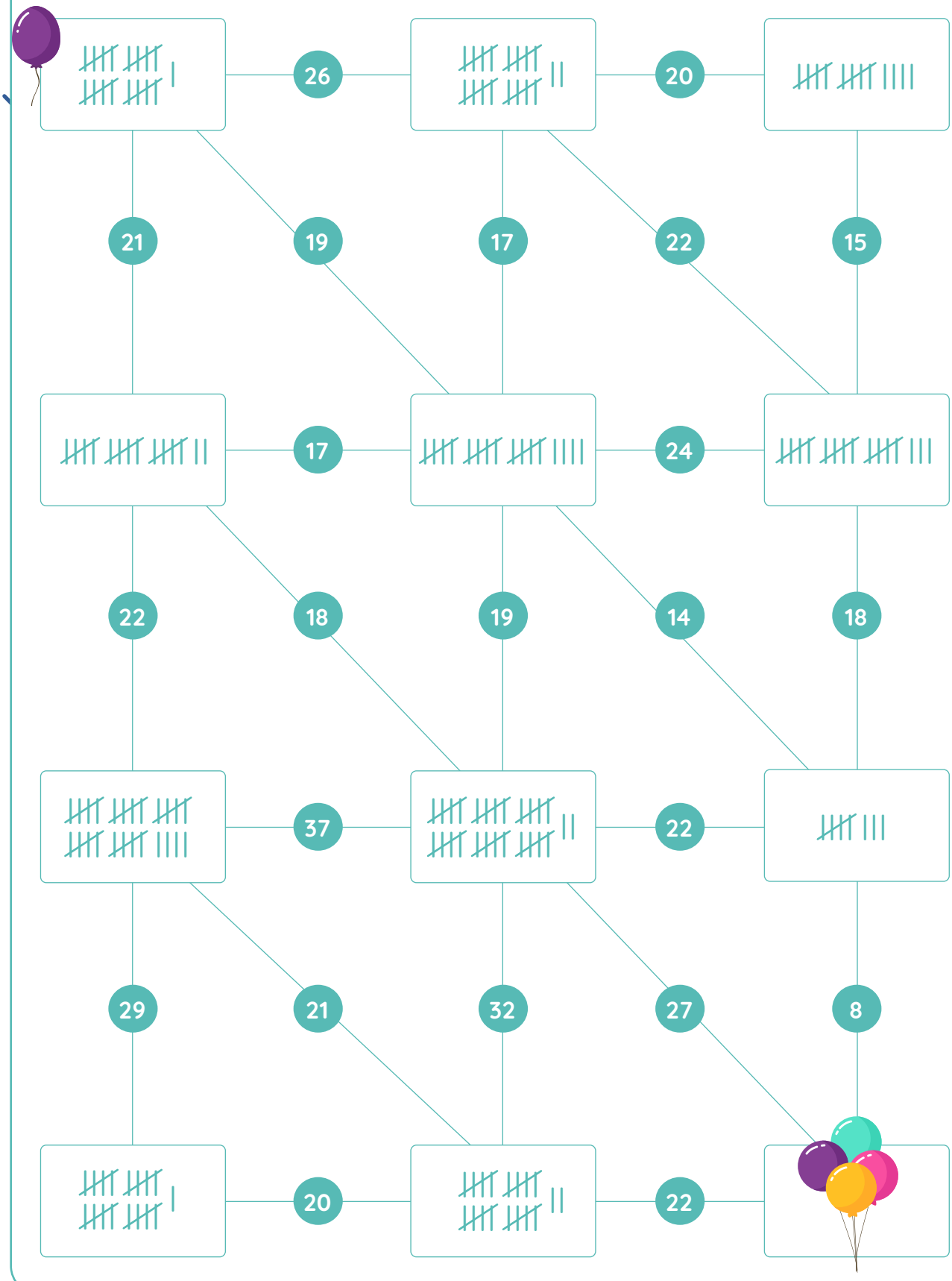

3B. Maak nu zelf zo'n puzzel met gewone getallen en turfstreepjes.

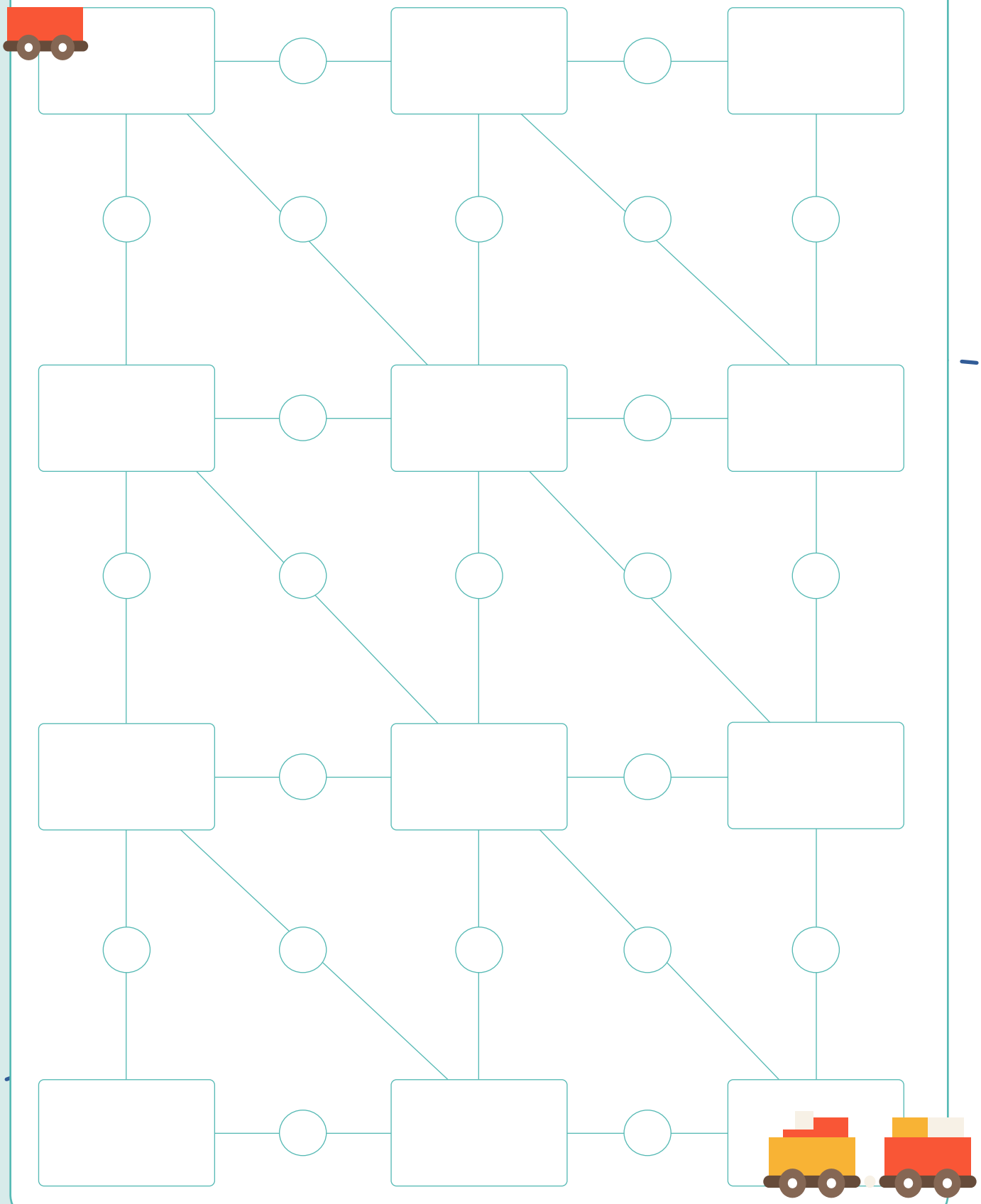

4A. Ontdek het patroon. En maak de reeks af.



5	.....	9	.....	13	.....	17



23	.....	17	.....	11	.....	5

4B. Welke reeks past ertussen?

2	.....	.....	.....	.....	.....	8
8	.....	.....	.....	.....	.....	20
20	.....	.....	.....	.....	.....	2

22	.....	.....	.....	.....	.....	.....	50
40	.....	.....	.....	.....	.....	.....	5
4	.....	.....	.....	.....	.....	.....	52

Werkblad lesweek 30: Flexibel vierkant (met drie zijden)

